

Relatório CASA 2016 — Caracterização Anual da Situação de Acolhimento de Crianças e Jovens

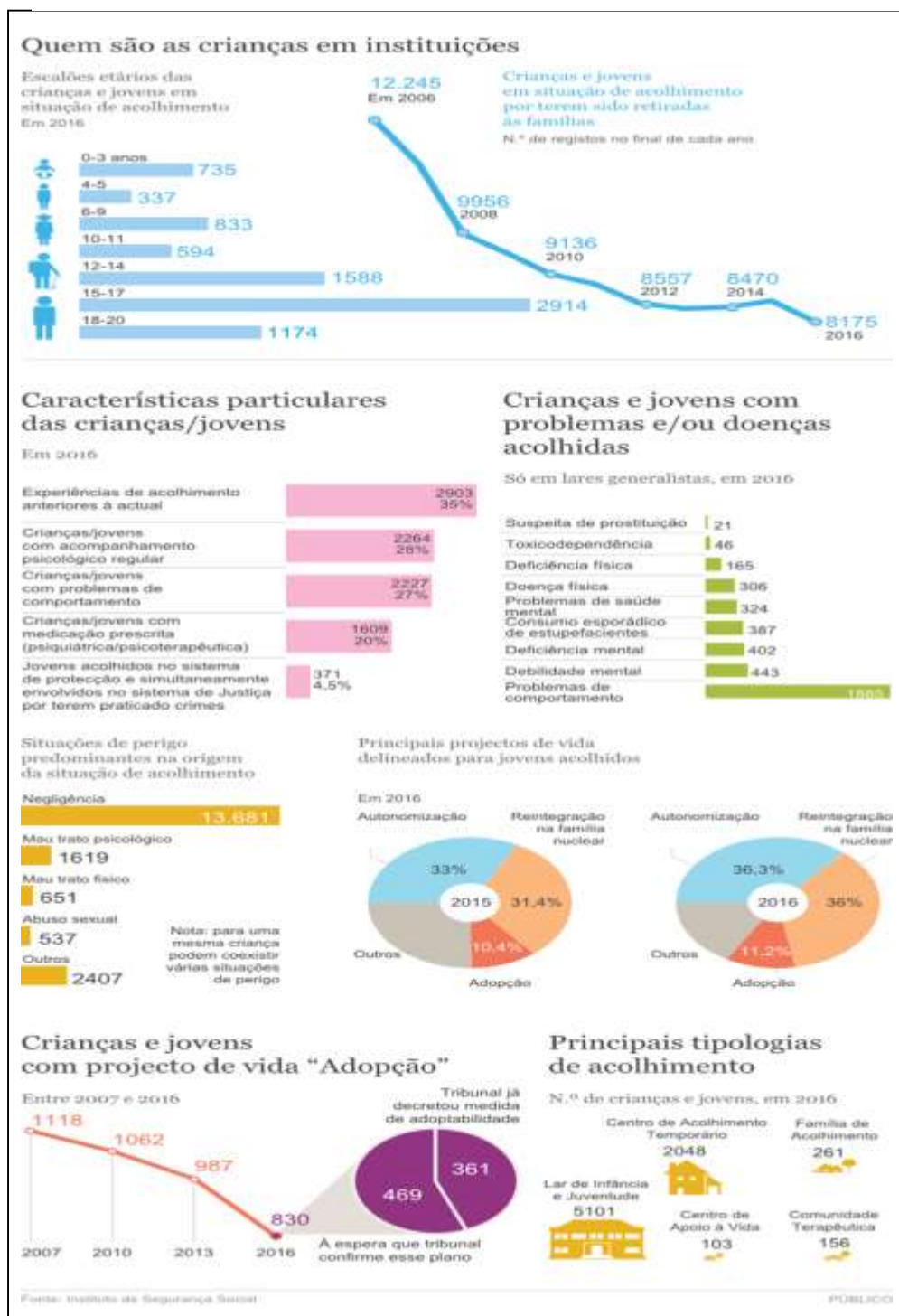

Índice

Legislação	3
Imprensa	4
Parceria CNIS – EDP	5
Segurança Social	6
Candidaturas	6
UDIPSS/Federações	7
IPSS	8
Diversos	8

Sites: www.cnis.pt | www.solidariedade.pt



Carta Social Relatório 2015 (30 junho 2017)

Figura 10 - Distribuição percentual dos equipamentos sociais novos, segundo a natureza jurídica da entidade proprietária, Continente - 2015

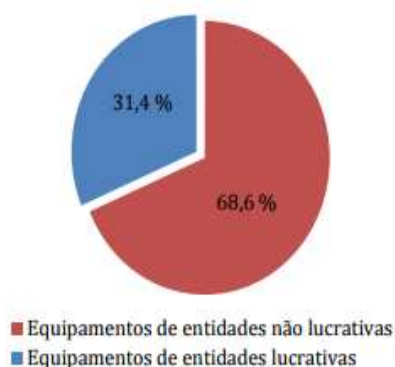

Fonte: GEP-MTSSS, Carta Social.

Figura 11 - Distribuição percentual dos equipamentos sociais encerrados, segundo a natureza jurídica da entidade proprietária, Continente - 2015



Fonte: GEP-MTSSS, Carta Social.

Respostas Sociais novas

(Consideram-se respostas sociais novas as respostas que entraram em funcionamento no ano de 2015)

Carta Social – Rede de Serviços e Equipamentos – Relatório 2015

Em termos de tipologia, a Estrutura Residencial para Pessoas Idosas (ERPI) (27,2 %) e o Serviço de Apoio Domiciliário (21,7 %) constituem as respostas que registaram maior número de aberturas, em 2015, seguidas pela Creche (17,2 %).

Figura 20 - Distribuição percentual das respostas sociais novas, por tipologia, Continente - 2015

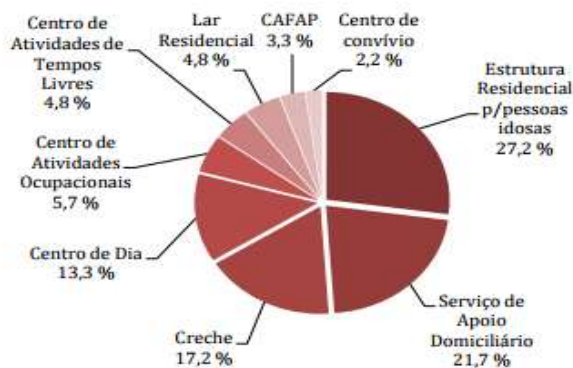

Fonte: GEP-MTSSS, Carta Social.

Sites: www.cnis.pt | www.solidariedade.pt

Figura 91 - Distribuição percentual dos utentes em ERPI por serviços prestados, Continente - 2015

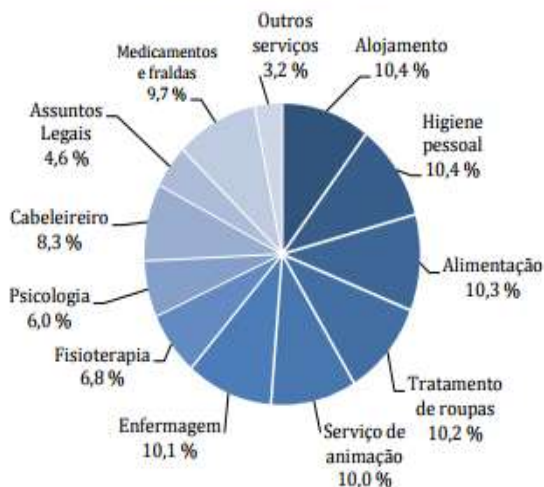

Fonte: GEP-MTSSS, Carta Social.

Figura 92 - Distribuição percentual dos utentes em SAD por serviços prestados, Continente - 2015

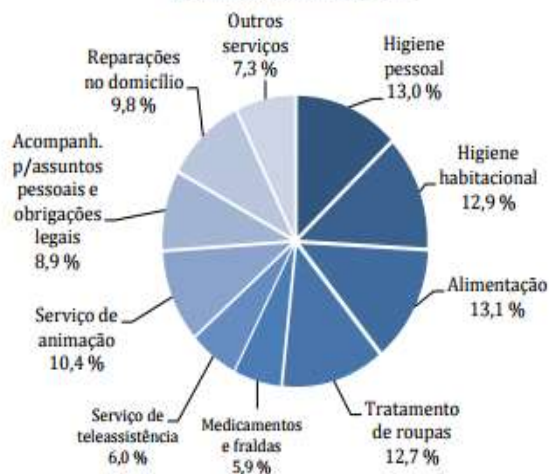

Fonte: GEP-MTSSS, Carta Social.

LEGISLAÇÃO

- [Resolução da Assembleia da República n.º 167/2017 - Diário da República n.º 142/2017, Série I de 2017-07-25](#)

ASSEMBLEIA DA REPÚBLICA

Recomenda ao Governo a publicação de um relatório de avaliação da política portuguesa de acolhimento de refugiados

- [Resolução do Conselho de Ministros n.º 107/2017 - Diário da República n.º 142/2017, Série I de 2017-07-25](#)

PRESIDÊNCIA DO CONSELHO DE MINISTROS

Aprova a Estratégia Nacional para a Integração das Pessoas em Situação de Sem-Abrigo: Prevenção, Intervenção e Acompanhamento, 2017-2023

- [Decreto-Lei n.º 90/2017 - Diário da República n.º 145/2017, Série I de 2017-07-28](#)

TRABALHO, SOLIDARIEDADE E SEGURANÇA SOCIAL

Altera o regime jurídico do rendimento social de inserção

IMPRESA



- [90 Professores colocados em instituições públicas para apoiar crianças e jovens em situação de ...](#)

Governo de Portugal

Com início no ano letivo 2017/18, as **crianças e jovens** institucionalizados em lares de infância e juventude, centros de acolhimento temporário e ...



Manifestação de preferência para contratação inicial e reserva de recrutamento

Encontra-se disponível a aplicação que permite ao docente a manifestação de preferências para contratação inicial e reserva de recrutamento, do dia 25 de julho até às 18:00 horas do dia 31 de julho de 2017 (hora de Portugal continental).

Protocolo de cooperação entre o Ministério do Trabalho, Solidariedade e Segurança Social e o Ministério da Educação (consultar)

- [Acordo de revisão das tabelas salariais do CCT com a CNIS](#)
SPZC
... Social com a CNIS (**Confederação Nacional das Instituições de Solidariedade**), num ato que decorreu nas instalações desta organização, no Porto.
- [Setúbal - «É um grande orgulho receber esta chama num distrito onde somos muito solidários ...](#)
Rostos
A Chama da Solidariedade, iniciativa da CNIS - **Confederação Nacional das Instituições de Solidariedade** para promover a importância do espírito de ...
- [80% de jovens em risco são seguidos em saúde mental](#)
ardina.news
Na quinta-feira, na apresentação do relatório CASA - que faz a caracterização anual do acolhimento de **crianças e jovens** - a secretária de Estado ...
(Quase 80% dos 8175 dos menores institucionalizados em 2016 tiveram acompanhamento na área da Saúde Mental. E um quinto, isto é, 1609, estão mesmo sob medicação).

PARCERIA CNIS – EDP







A proposta de parceria tem como objetivo criar condições de racionalização de custos energéticos nas Instituições.

Informamos ainda, que embora a assinatura do Protocolo se realize apenas em Setembro, por razões de agenda, considera-se efetivo desde o passado dia 20 de julho.

Assim, as Instituições interessadas em aderir, devem contactar o Eng^o. Fernando Monteiro através do e-mail fernandommonteiro@gmail.com, ou para o seu telemóvel **939 555 330**

Descritivo dos produtos alvo da parceria

Produto	Descrição	Poupança média
 Iluminação Eficiente (IE)	Passagem de soluções de iluminação menos eficiente para tecnologia LED	~40% @ 50%
 Baterias de Condensadores	Retira o custo da "energia má" que é gerada pelas máquinas e que é cobrada pelo distribuidor	~20%
 Solar Autoconsumo	Sistema de produção de energia para redução dos consumos da rede elétrica	~20% @ 30%
 SANT	Instalações onde se procede à transformação da energia elétrica de baixa tensão para média tensão permitindo poupanças no preço da energia consumo e custos da rede	~30%
 Energia (electricidade & Gás)	Análise do consumo de energia elétrica e gás natural para melhor ajuste às necessidades do associado	Apenas após análise

Valores de poupança estimados. Dependerá do perfil de consumo do Associado

SEGURANÇA SOCIAL

Guia prático



[Proteção social - crianças e jovens](#)

Guia - Proteção Social das Crianças e Jovens



[Proteção social - pessoas com deficiência](#)

Proteção social - pessoas com deficiência

CANDIDATURAS



O Troféu Português do Voluntariado é atribuído anualmente pela Confederação Portuguesa do Voluntariado (CPV), mediante candidatura apresentada por organizações privadas com ou sem fins lucrativos, legalmente constituídas e sediadas em território nacional, e entidades públicas nacionais, e tem como finalidades homenagear o trabalho dos voluntários e incentivar a prática do voluntariado.

As candidaturas decorrem **até 15 de outubro**, respeitando o [Regulamento](#) do concurso.



A medida PIEE IPSS é financiada no âmbito do Plano de Promoção da Eficiência no Consumo de energia elétrica, aprovado pela Entidade Reguladora dos Serviços Energéticos.

No âmbito da parceria formada entre a RNAE e a CNIS, o **PIEE IPSS - Programa Integrado de Eficiência Energética para as IPSS** teve o seu primeiro artigo no Jornal SOLIDARIEDADE, na edição de Julho (página 5).

Poderá ser consultado aqui: <http://www.solidariedade.pt/site/mostrapdf/13053>



PO ISE lança novo concurso no âmbito da “Capacitação Institucional dos Parceiros da Economia Social Membros do CNES”

A Autoridade de Gestão do **Programa Operacional Inclusão Social e Emprego (PO ISE)** lançou um novo concurso – AVISO N.º POISE-39-2017-12 – “Capacitação Institucional dos Parceiros da Economia Social Membros do CNES” (TO 3.36).

Mais detalhe...

INFORMAÇÕES / ATIVIDADES UDIPSS/FEDERAÇÕES



Dia 12	F3M Informations Systems Seminário: Os Modelos de Negócios das Organizações Sem Fins Lucrativos Abertura: Presidente da CNIS: Sr. Pe. Lino Maia	CENTRO CULTURAL VILA FLOR Av. Dom Afonso Henriques 700, Guimarães GPS: 41.437130, -8.295534
Dia 13	GTI Gestão, Tecnologia e Inovação, S.A. Seminário: Investimento Social: Tendências e Desafios Abertura: Senhor Arcebispo Primaz de Braga, D. Jorge Ortega	LOCAL A DEFINIR Mais informações: www.gti.pt
Dia 14	Irmandade de Nossa Senhora do Carmo da Penha - Guimarães Piquenique/Convívio na Penha com muita animação e surpresas	SANTUÁRIO DA PENHA Penha - Costa, Guimarães GPS: 41.432548, -8.298953

Apoios: 

INFORMAÇÕES/ATIVIDADES IPSS



DIVERSIDADE OU IGUALDADE? - JORNADA DE REFLEXÃO



7 de setembro | 10h00-16h30



Centro Cultural de Ferreira do Zêzere

A Cáritas Diocesana de Coimbra, através do seu projeto (Des)Iguar, tem feito uma aposta na reflexão sobre as questões de género com o objetivo de operacionalizar uma mudança de atitudes e comportamentos individuais e coletivos na sociedade.

A inscrição no evento é gratuita mas obrigatória, e pode ser realizada através do [formulário](#), no site da Cáritas de Coimbra (www.caritascoimbra.pt) ou no dia do evento, no próprio local.

Participe! Porque todos somos uma identidade

DIVERSOS



IX Colóquio Ibérico Internacional de Cooperativismo e Economia Social de CIRIEC

Tema: “Economia Social e da globalização: novos desafios, novas oportunidades”

Já estão disponíveis o programa e o formulário de inscrição para o IX Colóquio Ibérico Internacional de Cooperativismo e Economia Social de CIRIEC, que terá lugar nos dias 5 e 6 de outubro, em Santiago de Compostela.

O programa prevê a realização de 7 sessões plenárias e 10 workshops paralelos.

Saber mais [aqui](#)



Livro

“Referencial de Educação para os Media para a Educação Pré-escolar, o Ensino Básico e o Ensino Secundário”

O livro pretende oferecer aos docentes do 1.º, 2.º e 3.º ciclos dos Ensinos Básico e Secundário um conjunto de propostas práticas para a abordagem dos média em contexto de sala de aula.

O Conselho Nacional de Educação (CNE) editou um conjunto de publicações que se encontram disponíveis para leitura ou download os seguintes documentos:

- [Lei de Bases do Sistema Educativo: balanço e Prospetiva - Volumes I e II;](#)
- [Reformas e Bases da Educação legado e renovação\(1835-2009\);](#)
- [30 anos do CNE – Memória e porvir de uma instituição;](#)
- [Pareceres 2016.](#)



Boas Férias!

Lino Maia